

# と しょかんだより

2019年6月号

編集・発行

天童市立図書館

Vol.5

## 🏠 今月の催し物・お知らせ

### くまさんのおはなしかんづめ

6月1・8・22・29日(土)

11:00~

図書館の職員が読み聞かせを行います。

①6/8(第2会議室)英語の読み聞かせあり

②6/1・22・29(幼児コーナー)

対象:乳幼児~小学生 ※入場無料



### とんと昔語り

6月8日(土) 14:00~

山形に伝わるむかし話を「とんとんばなしの会」のみなさんが語ってくれます。

対象:幼児~大人 ※入場無料



### おはなしの会

6月26日(水) 11:00~

読み聞かせボランティア「くれよん」のみなさんが、絵本や紙芝居を読んでくれます。

対象:乳幼児~ ※入場無料



### こども図書室

6月6・13・20・27日(木)

9:00~15:00

小さなお子さんと快適に図書館を利用していただくため、会議室を開放しています。布遊具や布絵本などを準備してお待ちしています。

対象:小さなお子さんを持つ方

※入場無料。ドリンク持込み可。



### トーク&ドリンクフリーデー

6月16日(日) 9:00~19:00

毎月第3日曜日を自由な空間として開放し、当日は館内への飲み物の持ち込みが可能となります。飲み物もおしゃべりもOK。館内で自由にお過ごしください。



## 6月のオープンカフェご案内

トーク&ドリンクフリーデーに合わせて、屋外に読書や飲食ができるスペースを設けています。移動図書館車「まいづる号」の展示もあります。

日時:6月16日(日)10:00~15:00

場所:市立図書館と市美術館の間の遊歩道周辺

(雨天時は図書館玄関前)

(雨天時:図書館正面入口付近)

どなたでもお気軽にお立ち寄り下さい。



## 作家のマド

6月1日~6月30日

月替わりで作家を紹介しています。対象の作品を借りた方にはしおりをプレゼントします。

### \* 今月の作家紹介 \*

1001編を超える作品を生み出したSF作家の第一人者である星新一さん。1957年日本初のSF同人誌「宇宙塵」の創刊に参画し、ショートショートという分野を開拓しました。

## tupera tupera 絵本ライブ開催

※申込期間が終了しています

美術館で開催されている「tupera tupera 絵本の世界展」の関連プログラムとして、tupera tuperaによる絵本の読み聞かせイベントが天童市立図書館で開催されます。

◆日時:6月15日(土) 10:00~11:15頃  
(開場9:30)

◆会場:天童市立図書館 第1会議室

◆参加費:無料

◆定員:抽選で100名(はがきによる事前申込制)

◆問合せ:天童市美術館 TEL:654-6300



## 図書館のあれこれ「大活字本」



今回ご紹介するのは、「大活字本」です。大活字本とは、その名の通り本の内容はそのままに、大きな活字で組み直した本です。通常の小さな活字では読みにくい方のために、文字の大きさ・行間を考慮して作られています。そのため、通常の本を3分冊で1冊の内容とするなど、何分冊に分かれて出版されることが一般的です。

書店にはあまり流通していない本のため、一般の方にはなかなか手に入りにくい本ですが、図書館には様々なジャンルの大活字本があります。いくつになっても、どんな方にも読書は素敵な時間をもたらしてくれます。大活字専用のリストもありますので、ぜひ一度ご覧ください。

### 新着おすすめ（一般）



タイトル:「ビブリオ漫談-「笑い」と「ユーモア」あふれる本の紹介-

著者名:笹倉 剛 出版社:あいり出版 分類:019.9

2人もしくは3人が楽しい「笑い」や「ユーモア」を誘うようなかけあいで本を紹介する、「ビブリオ漫談」。そのよさを説明し、実践を中学生～一般向け、小学生向けに分けて紹介する。



タイトル:「その調理、まだまだ9割の栄養捨ててます!- 食べ方で体が変わる!-

東京慈恵会医科大学附属病院栄養部/監修 出版社:世界文化社 分類:498.5

栄養素を失わない食材の洗い方・切り方、買った時より栄養がアップする食材保存のひみつ、身になる食べ方&食べ合わせ…。体に届ける栄養素を増やすことができる調理法や食べ方を最新の研究やデータをもとに紹介。

タイトル:「武器としての言葉の力-文豪たちが教えてくれる最強の表現力・生きる作法-

著者名:柏 耕一 出版社:三笠書房 分類:816.8

言葉は人間に与えられた“最強の武器”である。言葉の多様さとその及ぼす力を、文豪や優れた表現者の文章・発言を広く渉猟してまとめた書。「言葉の力」の理解を助けるため<キーワード>として解説を加える。



### 新着おすすめ（児童・絵本）



タイトル:「世界一おもしろいくらべっこ大図鑑」

著者名:クライヴ・ギフォード文, ポール・ボストン絵, 出版社:河出書房新社 分類:K033

動物、植物、タワーやビルから、宇宙の星々まで、あらゆるものの長さ・速さ・重さ・寿命を徹底比較しよう! 単位や定量表現のセンスが身につく、発見と驚きにあふれた本。見返しにさまざまな単位を収録。

タイトル:「ぼくがゆびをぱちんとならして、きみがおとなになるまえの詩集」

著者名:斉藤 倫著, 高野 文子画 出版社:福音館書店 分類:K 911

詩はよくわかんないかもしれないけれど、おもしろくて、たのしくて、そして自由だ。子どもと大人の、20篇の詩をめぐるストーリーを通して、詩のこと、そしてことばのことを、楽しみ、考える。



タイトル:「うちゅうじんはいない!」

著者名:ジョン・エイジー作・絵, 久保 陽子訳 出版社:フレーベル館 分類:E(絵本)

宇宙人はいると信じて、遠い星にやってきた主人公。「必ずみつけてみせる」と意気込むが、まわりには岩と土しか見えなくて…。宇宙人はいるのか、いないのか? 読者だけが答えを知っている、ユーモア絵本。

# 図書館貸出ランキング

(4/15～5/15 調べ)



## 一般書

## 児童書

|    |                                     |             |
|----|-------------------------------------|-------------|
| 1  | これ一冊でぜんぶわかる!年金のしくみともらい方 2018～2019年版 | 小林労務管理事務所／著 |
| 2  | 蘇える鬼平犯科帳                            | 池波 正太郎／著    |
| 3  | 老侍                                  | 吉川 永青／著     |
| 4  | 凶犬の眼                                | 袖月 裕子／著     |
| 5  | 盤上の向日葵                              | 袖月 裕子／著     |
| 6  | AX                                  | 伊坂 幸太郎／著    |
| 7  | 祈りの幕が下りる時                           | 東野 圭吾／著     |
| 8  | いも殿さま                               | 土橋 章宏／著     |
| 9  | 危険なビーナス                             | 東野 圭吾／著     |
| 10 | 傲慢と善良                               | 辻村 深月／著     |

|    |                    |                 |
|----|--------------------|-----------------|
| 1  | きえた!?かいけつゾロリ       | 原 ゆたか／さく・え      |
| 2  | かいけつゾロリのチョコレートじょう  | 原 ゆたか／さく・え      |
| 3  | かいけつゾロリはなよめとゾロリじょう | 原 ゆたか／さく・え      |
| 4  | あしたからは名探偵          | 杉山 亮／作          |
| 5  | あの日、ぼくは龍を見た        | ながす みつき／作       |
| 6  | 異常気象のサバイバル 1       | ゴムドリco.／文       |
| 7  | 一期一会世界一のアイツ。       | マインドウェイブ／キャラクター |
| 8  | 一期一会世界一の仲間。        | マインドウェイブ／キャラクター |
| 9  | 宇宙のサバイバル 2         | 洪 在徹／文          |
| 10 | 宇宙のサバイバル 3         | 洪 在徹／文          |



雨が多くなり、外出が億劫な時期になりました。天気が悪いとなんだか心も沈んでいませんか？そんな時は、音楽を聴いて元気を出しましょう！図書館では CD・テープを4ケース・一週間まで借りることが出来ます。クラシック・ヒーリング・落語・J-POP などなど…。みなさんのお気に入りの一曲を探してみてくださいね。

## 歴相コラム Vol. 33「歴史相談室の研究」

### 「市内の遺跡群」

歴史相談室のある図書館及び公園、市役所庁舎の周りは、かつては原始綿掛A遺跡（平安時代）・古代のムラが営まれた地域であった。「県遺跡地図」を見てみると、実に数多くの分布が記されている。遠い昔の痕跡は、私たちの身近な所に埋もれている。

市内の遺跡数は、現在114ヶ所が同地図一覧票に記載されている。奥羽山系の丘陵地、乱川・押切川・倉津川・立谷川の扇状地、沖積地、寺津から藤内新田・蔵増に至る最上川右岸の自然堤防までの広がりの中に、その分布をみる事ができる。

ただし遺跡の発見は、土器や石器などによる場合でないとわからない場合が多い。地図をたよりに昔に想像をめぐらすのも、歴史勉強の面白さである。次に、城跡は堀跡や曲輪群など地表面にその遺構をみる事ができる。中世の構造物が直に確認され、地下の遺構も含め貴重な歴史遺産である。図書館前から望む舞鶴山も天童古城の東郭群・中央郭群・西北郭群の山容を示している。今後の調査が期待される。

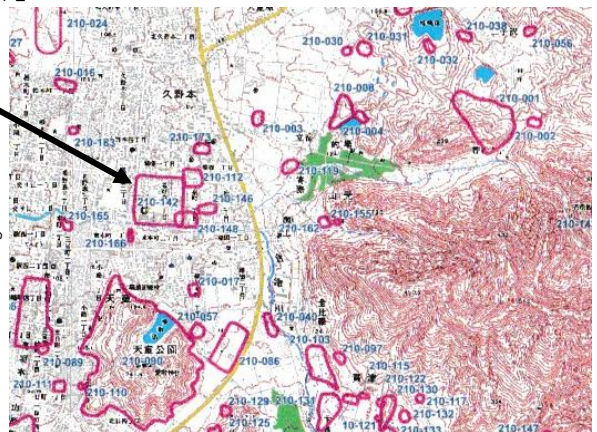

山形県遺跡地図（県教育庁文化財保護推進課 発行）

歴史相談室 名和 達朗（水曜日担当）

6月

7月

| 日        | 月      | 火         | 水      | 木      | 金      | 土      |
|----------|--------|-----------|--------|--------|--------|--------|
|          |        |           |        |        |        | 1<br>  |
| 2        | 3<br>  | 4<br>     | 5      | 6<br>  | 7<br>  | 8<br>  |
| 9        | 10     | 11<br>    | 12<br> | 13<br> | 14<br> | 15<br> |
| 16<br>   | 17     | 18<br>休館日 | 19     | 20<br> | 21<br> | 22<br> |
| 23<br>30 | 24<br> | 25<br>    | 26<br> | 27<br> | 28<br> | 29<br> |

| 日      | 月      | 火         | 水      | 木      | 金      | 土      |
|--------|--------|-----------|--------|--------|--------|--------|
|        | 1<br>  | 2<br>     | 3      | 4<br>  | 5<br>  | 6<br>  |
| 7      | 8      | 9<br>     | 10<br> | 11<br> | 12<br> | 13<br> |
| 14<br> | 15     | 16<br>休館日 | 17     | 18<br> | 19<br> | 20<br> |
| 21<br> | 22     | 23<br>    | 24     | 25<br> | 26     | 27<br> |
| 28<br> | 29<br> | 30        | 31     |        |        |        |

移動図書館巡回日 おはなしかんづめ こども図書室 とんと昔語り おはなしの会  
 ちょっとためになる講座 トーク&ドリンクフリーデー 布絵本づくり講習会 オープンカフェ  
 tupera tupera読み聞かせ 映画上映会 第1学習室開放（～8/25） こどもまつり

## まいづる号巡回予定表

|   | 巡回ポイント                    |             |             |             | 1回目     | 2回目     |
|---|---------------------------|-------------|-------------|-------------|---------|---------|
| ① | 市立成生小 ⇒                   | 明幸園 ⇒       | 市立天童北部小     |             | 6/3(月)  | 6/17(月) |
|   | 13:00~13:50               | 14:10~14:40 | 15:00~16:00 |             |         |         |
| ② | くわのまちデイサービス ⇒             | 久遠の湯 ⇒      | はなこぼ天童 ⇒    | 郡役所資料館      | 6/4(火)  |         |
|   | 13:00~13:30               | 13:45~14:15 | 14:40~15:10 | 15:35~16:00 |         |         |
| ③ | 市立干布小 ⇒                   | つばさ原町 ⇒     | 市立長岡小       |             | 6/6(木)  | 6/20(木) |
|   | 13:00~13:50               | 14:10~14:40 | 15:00~16:00 |             |         |         |
| ④ | 市立蔵増小 ⇒                   | 中里公(長岡) ⇒   | 市立天童南部小     |             | 6/7(金)  | 6/21(金) |
|   | 13:00~13:50               | 14:10~14:40 | 15:00~16:00 |             |         |         |
| ⑤ | 市立津山小 ⇒                   | ラ・フォーレ天童 ⇒  | 市立山口小 ⇒     | 市立山口公       | 6/11(火) | 6/25(火) |
|   | 13:00~13:45               | 14:05~14:35 | 14:50~15:30 | 15:40~16:00 |         |         |
| ⑥ | 市立寺津小 ⇒                   | 市立荒谷公 ⇒     | 市立荒谷小       |             | 6/12(水) | 6/26(水) |
|   | 13:00~13:45               | 14:15~14:45 | 14:50~15:30 |             |         |         |
| ⑦ | 市立高掬小 ⇒                   | 堀端公(高掬) ⇒   | 市立天童中部小     |             | 6/14(金) | 6/28(金) |
|   | 13:00~13:50               | 14:00~14:45 | 15:00~16:00 |             |         |         |
| ⑧ | 健康センター                    |             |             |             | 6/24(月) |         |
|   | ①11:00~12:00 ②14:00~15:00 |             |             |             |         |         |

天童市立図書館【(公財)天童市文化・スポーツ振興事業団】  
 住所:天童市老野森一丁目2-1  
 TEL:023-654-2440/FAX:023-654-2990  
 HP:https://tendocity-library.jp/ ※携帯電話でも利用可能

開館時間:9:00~19:00(4月~10月)  
 休館日:毎月第3火曜日、整理休館日  
 ※開館時間以外に返却する場合は、入口左側の返却ポストをご利用ください。